

Mepilex® Ag

A COBERTURA ANTIMICROBIANA EFICAZ DE ESPUMA DE POLIURETANO ABSORVENTE COM TECNOLOGIA SAFETAC®

- Minimiza o trauma e a dor durante as trocas de cobertura^{1,2}
- Atividade antimicrobiana rápida e sustentada³
- Adesão suave com maior adaptabilidade e conforto
- Não desliza sob coberturas de retenção e pode ser recortado na medida desejada*

Camada com tecnologia Safetac®

- Reduz o trauma e a dor durante as trocas de cobertura¹
- Não adere ao leito úmido da ferida mas sim à pele íntegra perilesional
- Sela as bordas da ferida e reduz o risco de maceração⁴

Camada de espuma de poliuretano

- Absorve o exsudato
- Adapta-se aos contornos do corpo
- Pode ser utilizado sob terapias de compressão

Película externa de poliuretano

- Permeável ao vapor
- À prova de umidade
- Barreira contra bactérias e vírus‡

Elevada performance da prata

- A atividade antimicrobiana inicia-se em 30 minutos e o efeito antimicrobiano é sustentado por 7 dias³

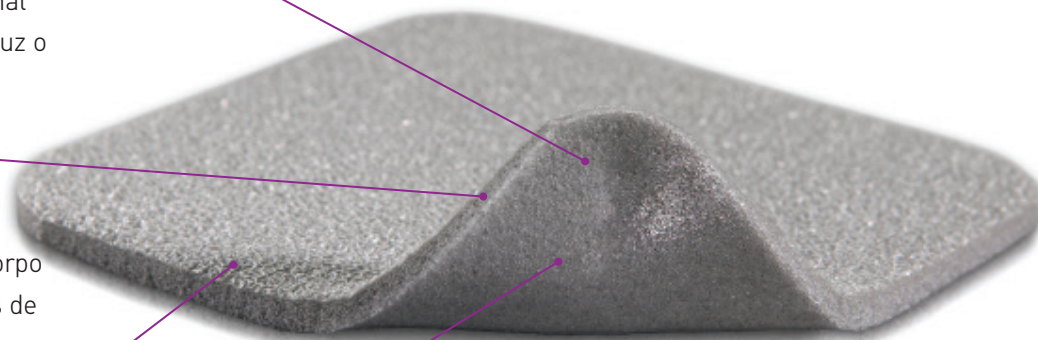

Safetac®
TECHNOLOGY

‡Micróbios maiores que 25nm

*Mepilex® Ag não precisa ser recortado

Escolha comprovada para melhores resultados

Safetac®*, pioneira da Mölnlycke Health Care, oferece mais e vai além do comum. Com comprovações em ajudar a otimizar a trajetória de cura de feridas e até mesmo preveni-las, coberturas com Safetac® são a escolha segura para pacientes e campeãs em padrões elevados de tratamento de feridas.

Na verdade, uma imensidão de evidências suportam os benefícios clínicos e econômicos das coberturas com Safetac®, incluindo Mepilex®, Mepitel®, Mepiform® e Mepitac®.

Estas coberturas têm ajudado milhões de pacientes em todo o mundo⁵⁻⁷.

*Tecnologia proprietária única e exclusiva da Mölnlycke Health Care

Safetac®
TECHNOLOGY

Como usar Mepilex® Ag

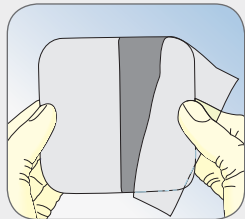

Limpe a área da ferida. Se necessário, corte a cobertura para maior ajuste ao formato da ferida. Remova a película protetora maior.

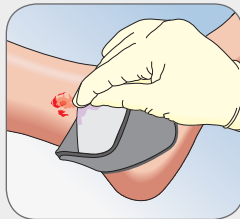

Mepilex® Ag deve sobrepor-se à pele íntegra perilesional em pelo menos 2cm. Aplique o lado aderente na ferida. Remova a película protetora menor e adeque a cobertura à área. Não estique.

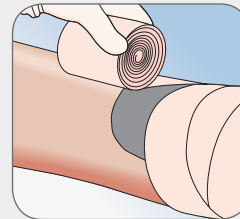

Para uma fixação segura do Mepilex® Ag no local desejado utilize uma atadura ou outro método de fixação.

Como usar Mepilex® Heel Ag

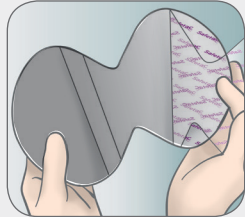

Limpe a área da ferida. Se necessário, corte a cobertura para maior ajuste ao formato da ferida. Remova a película protetora maior.

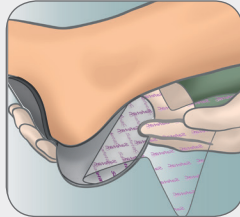

Fixe a cobertura por baixo do pé. Remova a película protetora menor. Molde a cobertura em torno do calcanhar e ajuste as extremidades. Mepilex® Heel Ag deve cobrir o leito da ferida e sobrepor em pelo menos 2cm da pele perilesional.

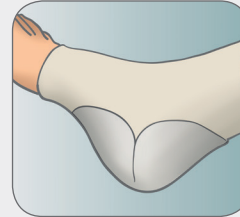

Mantenha o Mepilex® Heel Ag no local desejado utilizando uma atadura ou outro método de fixação.

Como Mepilex® Ag funciona

Mepilex® Ag é uma cobertura de espuma de poliuretano antimicrobiana, suave e altamente moldável à anatomia corporal, que absorve o excesso de exsudato e mantém um ambiente úmido no leito da ferida. A camada Safetac® sela as bordas da ferida, prevenindo a fuga do exsudato para a pele circundante, minimizando o risco de maceração. A camada Safetac® permite a troca da cobertura sem causar trauma no leito da ferida e na pele circundante ou causar dor adicional ao paciente.

Mepilex® Ag começa a inativar patógenos relacionados com a ferida em 30 minutos após a aplicação, tendo um efeito sustentado por até 7 dias. Ao reduzir a quantidade de microrganismos presentes na ferida, Mepilex® Ag pode reduzir o odor.

Benefícios do Mepilex® Ag

- Minimiza o trauma e a dor durante as trocas de cobertura
- Permanece no lugar facilitando a aplicação de ataduras ou terapias de compressão
- Pode ser usado sob terapias de compressão
- Pode ser cortado para a adaptação ao formato da ferida e a locais de difícil aplicação da cobertura
- Promove o conforto ao paciente durante a utilização
- Pode permanecer no local durante vários dias, de acordo com a condição da ferida.
- Pode ser removido para ajuste sem perder as suas propriedades de aderência
- Hipoalergênico

Áreas de utilização

- Feridas com exsudação moderada
- Úlceras por pressão
- Úlceras de perna e pé
- Sob terapias de compressão
- Áreas doadoras ou áreas de enxerto
- Feridas traumáticas (ex. skin tears e cicatrização por segunda intenção)

Tempo de utilização: até 7 dias

Informação para encomenda de Mepilex® Ag

Código	Tamanho	Unid. /Cartucho
287100	10 x 10 cm	5
287200	10 x 20 cm	5
287300	15 x 15 cm	5
287400	20 x 20 cm	5
287500	20 x 50 cm	2

Mepilex® Heel Ag

388390	15 x 22 cm	5
--------	------------	---

Registro ANVISA: 80117580298

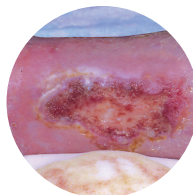

Úlceras de extremidades

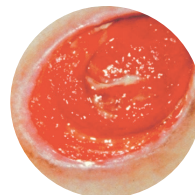

Úlceras por pressão



Úlcera diabética

Precauções

- Não utilizar em pacientes com sensibilidade conhecida à prata
- Não utilizar Mepilex® Ag ou Mepilex® Heel Ag durante os exames ou tratamentos por radiação, como por ex. raios-X, ultrassom ou diatermia
- Não utilizar Mepilex® Ag ou Mepilex® Heel Ag juntamente com agentes oxidantes como soluções de hipoclorito e peróxido de hidrogênio

Referências:

1. White R., A Multinational survey of the assessment of pain when removing dressings. Wounds UK 2008; Vol 4, No 1.
2. Dykes PJ et al. Effects of adhesive dressings on the stratum corneum of the skin. J Wound Care 2001; 10(2):7-10.
3. Taherinejad and Hamberg. Antimicrobial effect of a silver-containing foam dressing on a broad range of common wound pathogens. Poster publication, WUWHS 2008.
4. Dykes PJ. The effect of adhesive dressing edges on cutaneous irritation and skin barrier function. J Wound Care 2007, 16(3):97-100.
5. Davies, P., Rippon, M. Evidence review: the clinical benefits of Safetac technology in wound care. JWC 2008; 5:3-31.
6. Santamaria, N. et al. Clinical effectiveness of a silicone foam dressing for the prevention of heel pressure ulcers in critically ill patients: Border II Trial. JWC 2015; 24(8):340-345.
7. Santamaria, N., Santamaria, H. An estimate of the potential budget impact of using prophylactic dressings to prevent hospital-acquired PUs in Australia. JWC 2014; 23(11):583-589.

Mölnlycke Health Care Brasil

Mölnlycke Health Care Venda de Produtos Médicos Ltda
Rua Castilho, 392 - Cj. 122 | CEP 04568-010 | São Paulo - SP - Brasil
Telefone Comercial: (11) 3016-8900 | E-mail:
atendimento.brasil@molnlycke.com www.molnlycke.com.br

Safetac
TECHNOLOGY

Os nomes e os logotipos Mölnlycke Health Care, Mepilex® e Safetac® são marcas comerciais registradas da Mölnlycke Health Care AB. © 2012. Mölnlycke Health Care AB.

Mölnlycke